

Tabla de Contenidos

Cómo usar Video 1

Cómo usar Video

Integración de video de BioStar2 - Es una integración sencilla para ver videos e imágenes grabados en el NVR para ciertos eventos de registro.

Para la confirmación de video/imagen, BioStar2 permite el monitoreo en tiempo real a partir de la versión BioStar 2.6.2 o superior.

Consulte el siguiente artículo: [Cómo configurar Visualización de video en vivo.](#)

[video_menu.mp4](#)

Nota: En BioStar 2.5, la característica de video solo es compatible con la versión de 64 bits de Maria DB. No es soportada con 32 bits y MS SQL. En BioStar 2.6 y versiones posteriores, la característica de video es compatible con MS SQL.

La ruta de instalación de BioStar2 almacena un archivo de video y un archivo de imagen (C:\Program Files\BioStar 2(x64)\ve\records)

El administrador del sistema debe administrar el almacenamiento del disco duro

Estos archivos se mantendrán durante un mínimo de 2 semanas como parámetro predeterminado

El período se puede ajustar a más de 2 semanas (máximo 15 semanas)

Si el almacenamiento restante de la unidad C es inferior al 10%, los archivos de grabación anteriores se eliminarán de acuerdo con la configuración de BioStar 2

1. Confirme si la máquina BioStar 2 Server está instalada en una máquina x64.
2. Confirme si los ajustes de BioStar del Servidor de video se está ejecutando.

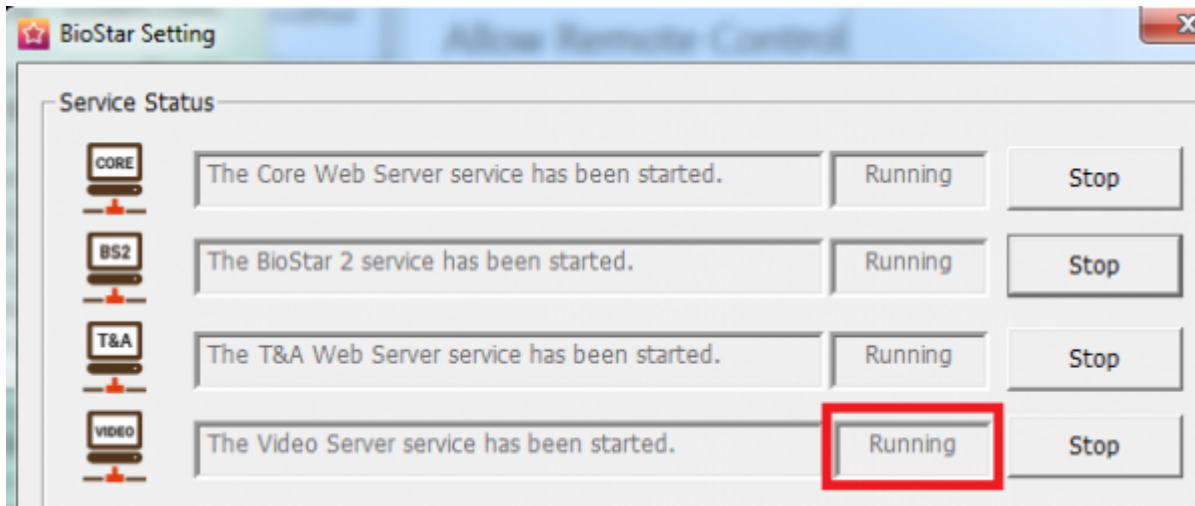

3. Confirme si está activada una licencia BioStar 2 AC estándar.

La siguiente captura de pantalla es para BioStar2 v2.5. Además, deberá tener una licencia de video si está utilizando BioStar v2.6 o posterior

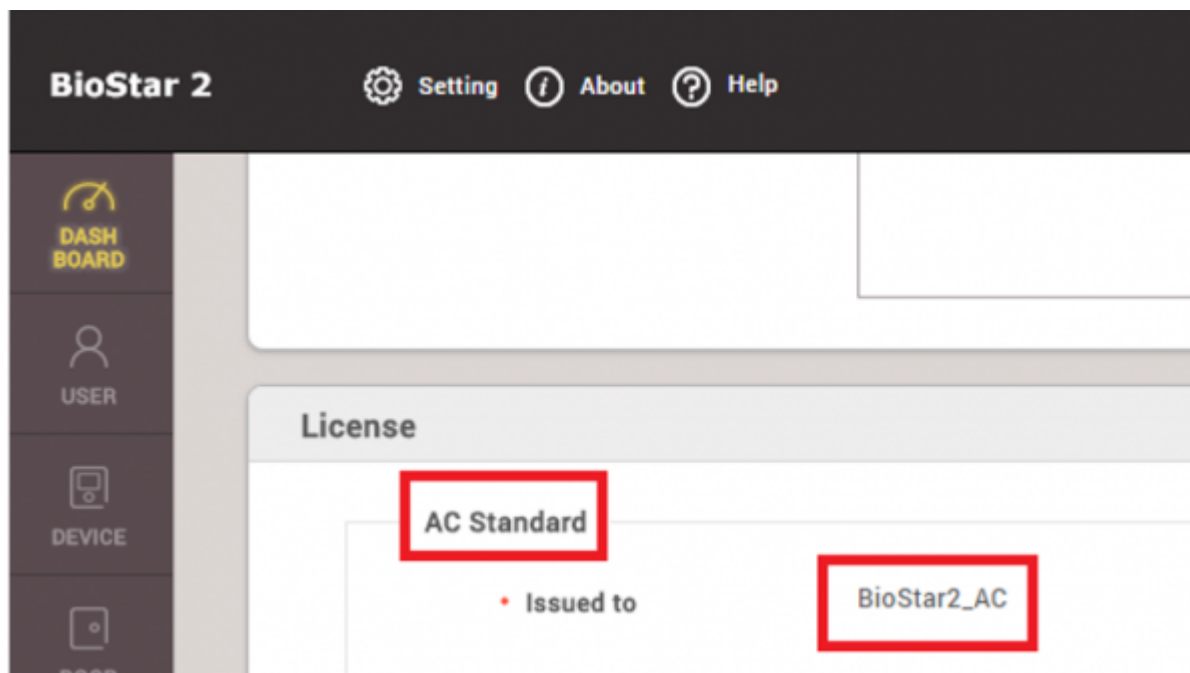

4. Confirme si agregó un dispositivo y configuró una puerta. La configuración de video funcionará de acuerdo con un evento de registro de una puerta configurada de un dispositivo.

5. Clic en el menú **[Video(Video)]**.

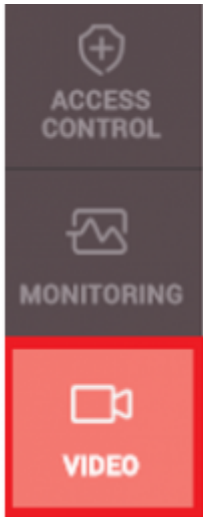

NVRs compatibles: ACTi, Dahua, Hikvision

Confirme la siguiente información y compruebe su conexión al NVR con BioStar 2.5 antes de continuar con su proyecto.

1. NVR Hikvision

1) Versión del SDK: v5.2.771

2) Lista de NVRs probados: DS-7608NI-E2, DS-7616NI-E2, iVMS4200 v2.4 (PC-NVR)

2. NVR Dahua

1) Versión del SDK: v2.14.50523

2) Lista de NVRs probados: DH-NVR608-32-4K, DH-NVR4416, SmartPSS V1.13.1.R.20160504 (PC-NVR)

3. NVR Acti

1) Versión del SDK: v3.0.12.42

2) Lista de NVRs probados: NVR3 V.3.0.13.27_20161128 Enterprise (PC-NVR)

6. Haga clic en **[Agregar nuevo NVR(Add New NVR)]** > Introduzca datos del NVR

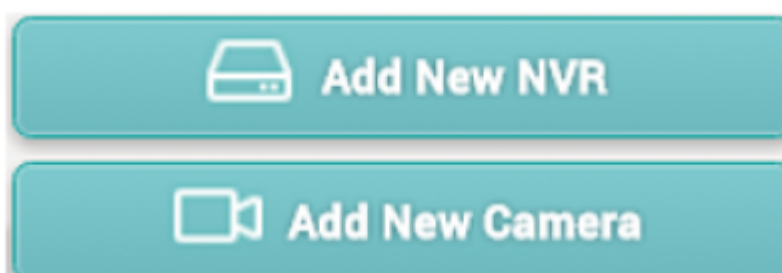

Add New NVR

| | |
|--------------|---|
| Name | <input type="text" value="NVR - 14F"/> |
| Manufacturer | <input type="text" value="Dahua"/> |
| IP | <input type="text" value="192.168.12.132"/> |
| Port | <input type="text"/> |
| ID | <input type="text"/> |
| Password | <input type="text"/> |

Add NVR

 NVR added successfully.

7. Para agregar una cámara de NVR, haga clic en **[Agregar nueva cámara(Add New Camera)]** o haga clic con el botón derecho en la lista de NVRs.



8. Haga clic en una de las cámaras añadidas, confirme la cámara y configure cierto evento de registro para tomar un video o una imagen.

Tipo de registro(Log type): Elija uno de los tipos de registro. Este soporta tipo de video y tipo de imagen

Puerta(Door): Elija una de las puertas para tomar un video /imagen desde el NVR

Evento(Event): Elija ciertos registros de toda la lista de registros. Biostar2 conservará el video/imagen grabado para ciertos registros

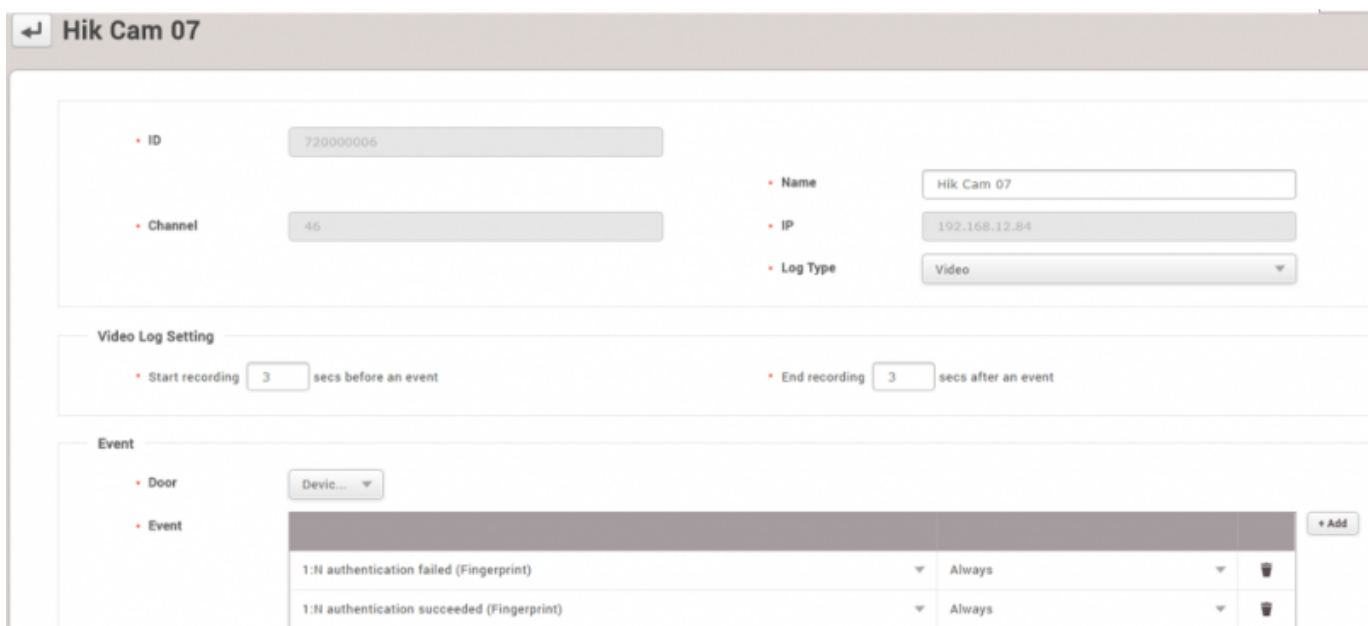

9. Cree el evento de registro determinado para comprobar los ajustes con el NVR.

Biostar2 indicará el video/imagen después de 3 minutos.

10. Vaya al menú **Monitoreo(Monitoring)** y haga clic en **Registro de eventos(Event log)**.

11. Confirme el evento de registro y consulte la lista **[vista(view)]**. Para confirmar los datos grabados desde el NVR, haga clic en [▶] o en un icono de imagen en la lista de vistas.

The screenshot shows the 'Event Log' interface. On the left, there is a sidebar with navigation options: Event Log, Real-time Log, Device Status, Door Status, Floor Status, Zone Status, Alert History, and a '1:N authentication failed (Fingerprint)' alert. Below the sidebar is a video player showing a door with the number '2'. The main area displays a table of events with columns: Date, Device ID, Device, User Group, User, Event, and View. The table contains multiple rows of events, including 'Door unlocked', '1:N authentication succeeded', and '1:N authentication failed'. Two red boxes highlight the play button (▶) and the camera icon (📷) in the 'View' column of the table.

| Date | Device ID | Device | User Group | User | Event | View |
|---------------------|-----------|------------------------------|------------|---------------|---|------|
| 2017/09/29 14:23:12 | 546832513 | BioStation 2 546832513 (...) | | | Door unlocked | |
| 2017/09/29 14:23:12 | 546832513 | BioStation 2 546832513 (...) | All Users | 2449(Kate Yu) | 1:N authentication succeeded (Fin... | ▶ |
| 2017/09/29 14:23:09 | 546832593 | BioStation 2 546832593 (...) | | | Door unlocked | |
| 2017/09/29 14:23:09 | 546832593 | BioStation 2 546832593 (...) | All Users | 2449(Kate Yu) | 1:N authentication succeeded (Fin... | |
| 2017/09/29 14:23:08 | 546832513 | BioStation 2 546832513 (...) | | | Door locked | |
| 2017/09/29 14:23:08 | 546832513 | BioStation 2 546832513 (...) | | | 1:N authentication failed (Fingerpri... | |
| 2017/09/29 14:23:06 | 546832593 | BioStation 2 546832593 (...) | | | 1:N authentication failed (Fingerpri... | ▶ |
| 2017/09/29 14:23:05 | 546832513 | BioStation 2 546832513 (...) | | | Door unlocked | |
| 2017/09/29 14:23:05 | 546832513 | BioStation 2 546832513 (...) | All Users | 2449(Kate Yu) | 1:N authentication succeeded (Fin... | ▶ |
| 2017/09/29 14:23:02 | 546832593 | BioStation 2 546832593 (...) | | | 1:N authentication failed (Fingerpri... | 📷 |
| 2017/09/29 14:16:30 | 700000004 | Dahua_d700000004 | | | Add NVR successful | |
| 2017/09/29 14:16:29 | 700000004 | Dahua_d700000004 | | | Add NVR | |
| 2017/09/29 14:14:46 | 546832513 | BioStation 2 546832513 (...) | | | 1:N authentication failed (Fingerpri... | |
| 2017/09/29 14:14:45 | 546832513 | BioStation 2 546832513 (...) | | | Door locked | |
| 2017/09/29 14:14:42 | 546832593 | BioStation 2 546832593 (...) | | | 1:N authentication failed (Fingerpri... | ▶ |
| 2017/09/29 14:14:42 | 546832593 | BioStation 2 546832593 (...) | | | Door locked | |

12. Si hace clic en [Pantalla grande] desde el lado izquierdo, puede confirmar el tamaño grande del archivo de video/archivo de imagen.

1:N authentication failed (Fingerprint) ✕

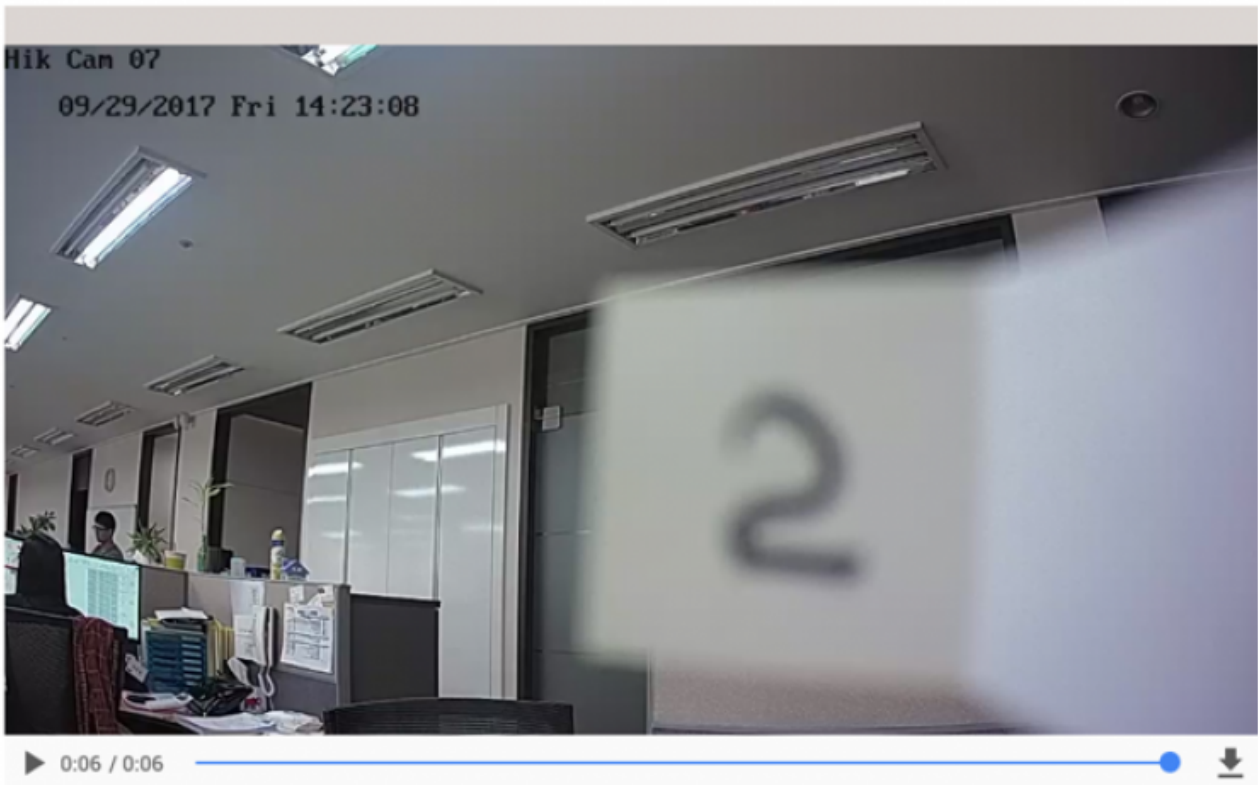

- Date 2017/09/29 14:23:06
- Device BioStation 2 546832593 (192.168.14.203)
- NVR HikVision
- Channel 46

From:
<https://kb.supremainc.com/knowledge/> -

Permanent link:
https://kb.supremainc.com/knowledge/doku.php?id=es:how_to_configure_video_menu

Last update: **2020/06/24 10:24**