

# 目次

ユーザー登録 .....	1
BioStar 2クライアントを通した新しいユーザーの追加 .....	1
動画デモ .....	5

システム構成, BioStar 2, ユーザー

## ユーザー登録

システムに新しくユーザーを追加する方法はいろいろありますが、下記の3つの方法が最も多く使用されます。

- まず最初に、BioStar  
2サーバーに直接新しいユーザーを追加して、デバイスからデータを送信する方法です。
- 2つ目は、BioStar  
2モバイルアプリを通してサーバーに直接新しいユーザーを追加してデバイスから送信する方法です。
- 最後は、デバイスでユーザーを追加してサーバーに移動させ、他のデバイスに送信する方法です。

ここでは、2つ目の方法について詳しく説明します。

### BioStar 2クライアントを通じた新しいユーザーの追加

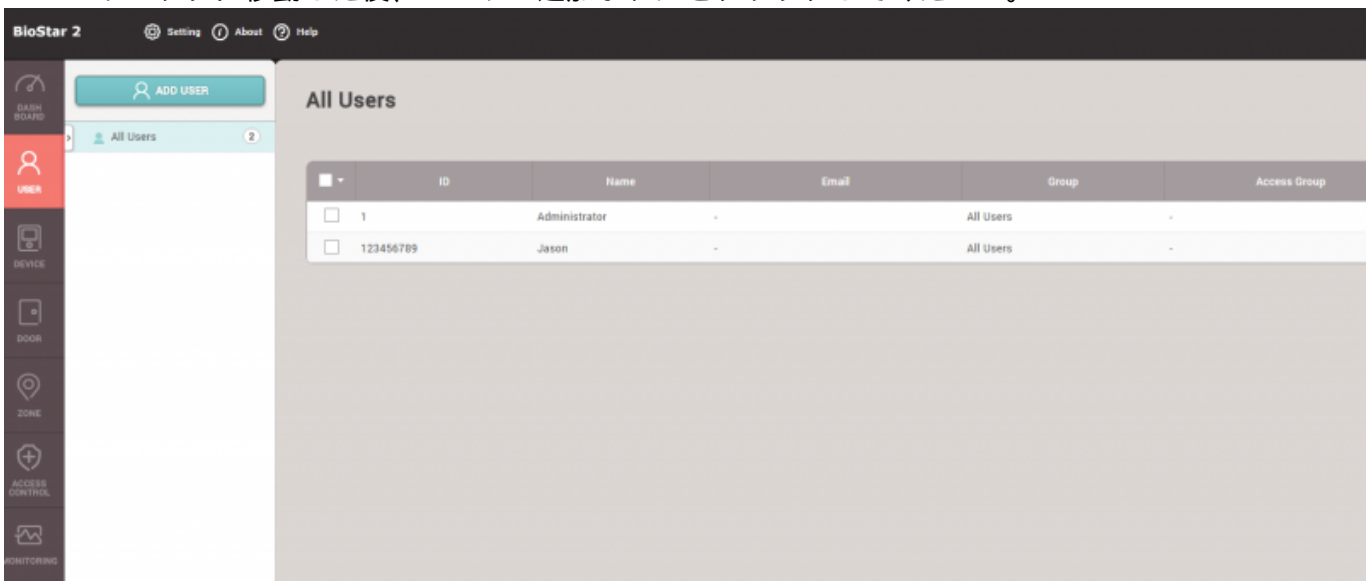

1. ユーザータブに移動した後、ユーザー追加ボタンをクリックしてください。



2.  
情報セクションから必須フィールドおよび追加フィールドを入力してください。必須フィールドは名前およびIDです。ユーザーのBioStar 2 Mobile Appの使用を許可するには、ユーザーにBioStar権限レベルのうちの1つを付与し、ユーザーのログインIDとパスワードを設定しなければなりません。

← Jason

Information

 <input type="button" value="+ Add Photo"/>	• Name	<input type="text" value="Jason"/>
	• ID	<input type="text" value="123456789"/>
	• Group	<input type="text" value="All Users"/>
	• Period	<input type="text" value="2001/01/01"/> <input type="text" value="00:00"/> ~ <input type="text" value="2030/12/31"/> <input type="text" value="23:59"/> 
	• BioStar Operator	<input type="text" value="Mobile User"/>
	• Login ID	<input type="text" value="Jason"/>
	• Password	<input type="password" value="....."/>

3.  
割り当てるクレデンシャルを選択してください。PIN  
には4桁以上の数字を入力しなければなりません。認証モードは、該当ユーザーに対する個別認証モード使用の有無を表します。指紋を登録する際は、品質点数が高い(80推奨)指紋から始めてください。指紋品質が低いと、マッチング性能に影響を与えることがあります。

#### 指紋登録段階

デバイス選択 ⇒ 品質点数を80以上に設定 ⇒ +  
追加ボタンをクリックした後、指紋番号選択(例：1つ目、2つ目) ⇒  
スキャンボタンをクリックした後、指紋をセンサーに認識 ⇒  
案内により登録された指紋状態を確認後、登録ボタンをクリック

1ユーザーに対し10個の指紋を登録できます。

作業条件および動作設定を通じて様々なリレーを活性化するため、脅迫指紋を使用することができます。

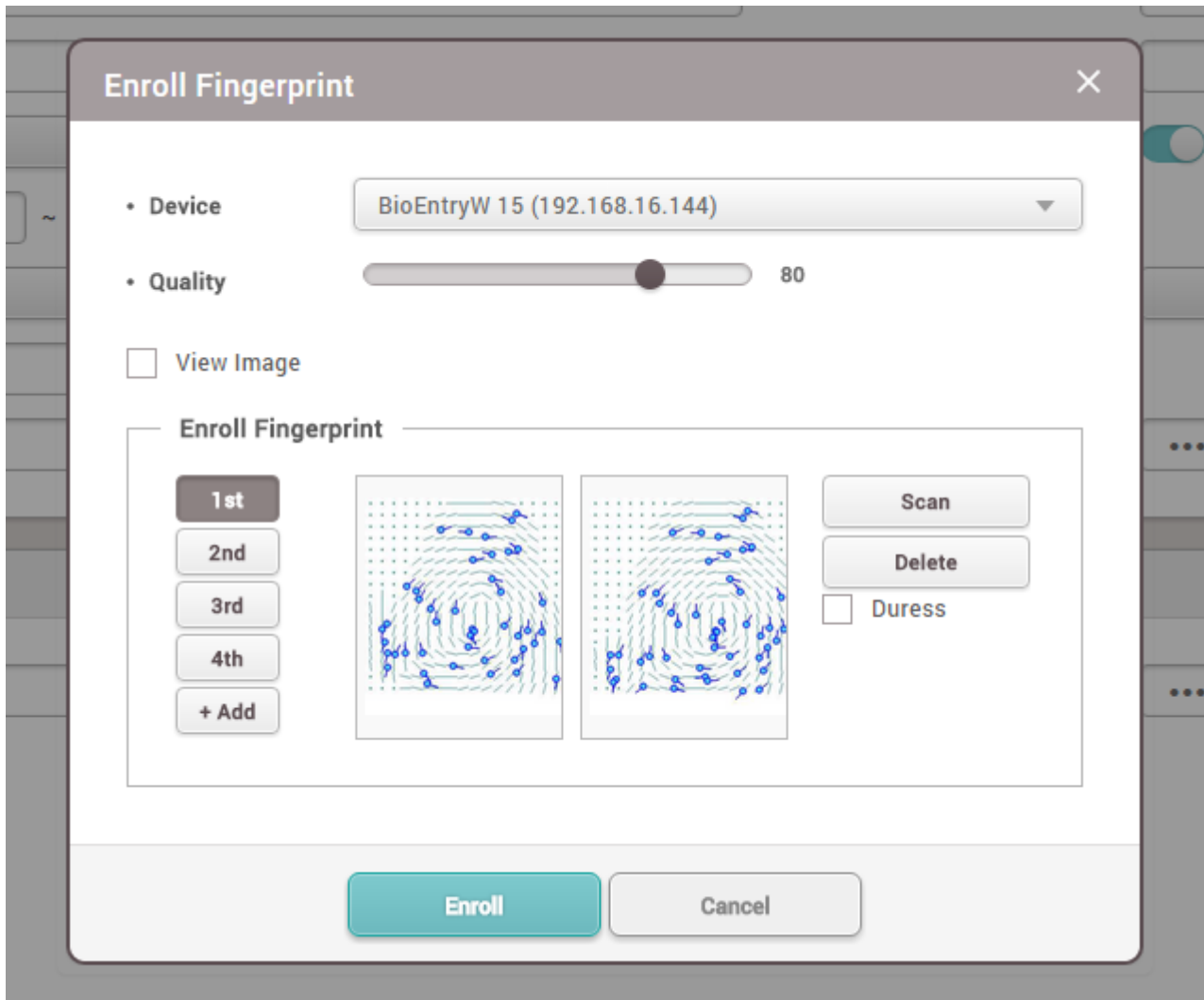

4.  
**+カード**  
ボタンをクリックし、新しいカードを登録します。1ユーザーに対し8つのカード番号を登録できます。3つの登録方法を使用することができます。

- デバイスでカードを読み込んでカードを登録します。
- 以前に登録されたカードでカードを割り当てます。
- 手動でカード番号を入力した後、ユーザーに割り当てます。

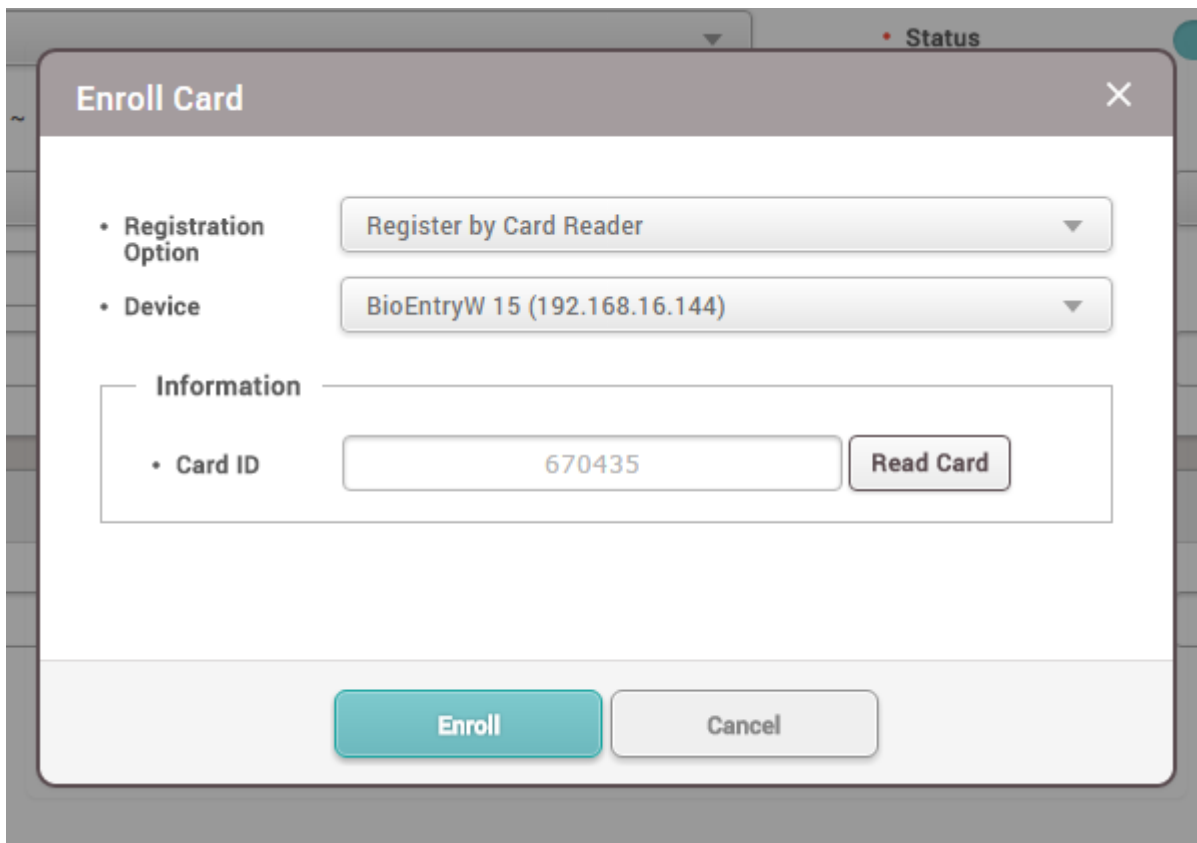

5. ユーザー情報が正しく入力されたか確認した後、**確認**をクリックしてBioStar 2に登録します。

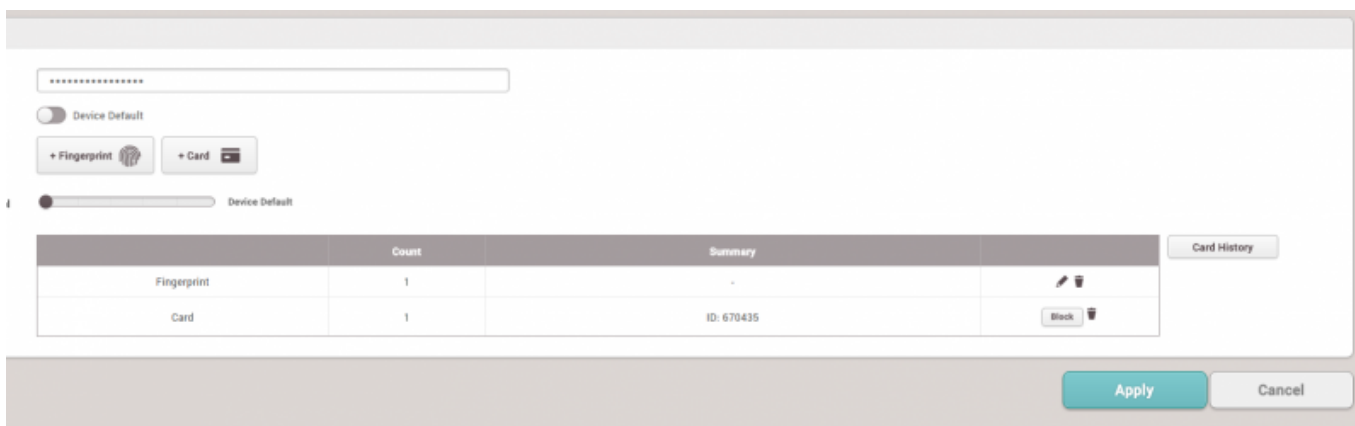

6. **サーバーが自動ユーザー同期化**  
を使うよう設定されている場合、デバイスで直ちに新しいユーザーデータを受信することで、デバイスに追加でユーザーを送信しなくてもユーザーがデバイスを使用できます。

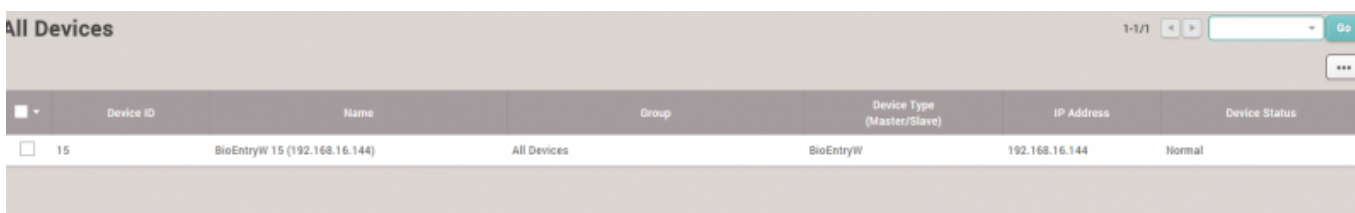

## 動画デモ

[addnewuser.mp4](#)

From:

<http://kb.supremainc.com/knowledge/> -

Permanent link:

[http://kb.supremainc.com/knowledge/doku.php?id=ja:how\\_to\\_enroll\\_users&rev=1566438900](http://kb.supremainc.com/knowledge/doku.php?id=ja:how_to_enroll_users&rev=1566438900)

Last update: **2019/08/22 10:55**